Cheminement piétons entre la route de Cossonay et le chemin de Pierregrosse

Travaux pour le SIE sa et le service de l'eau de Lausanne
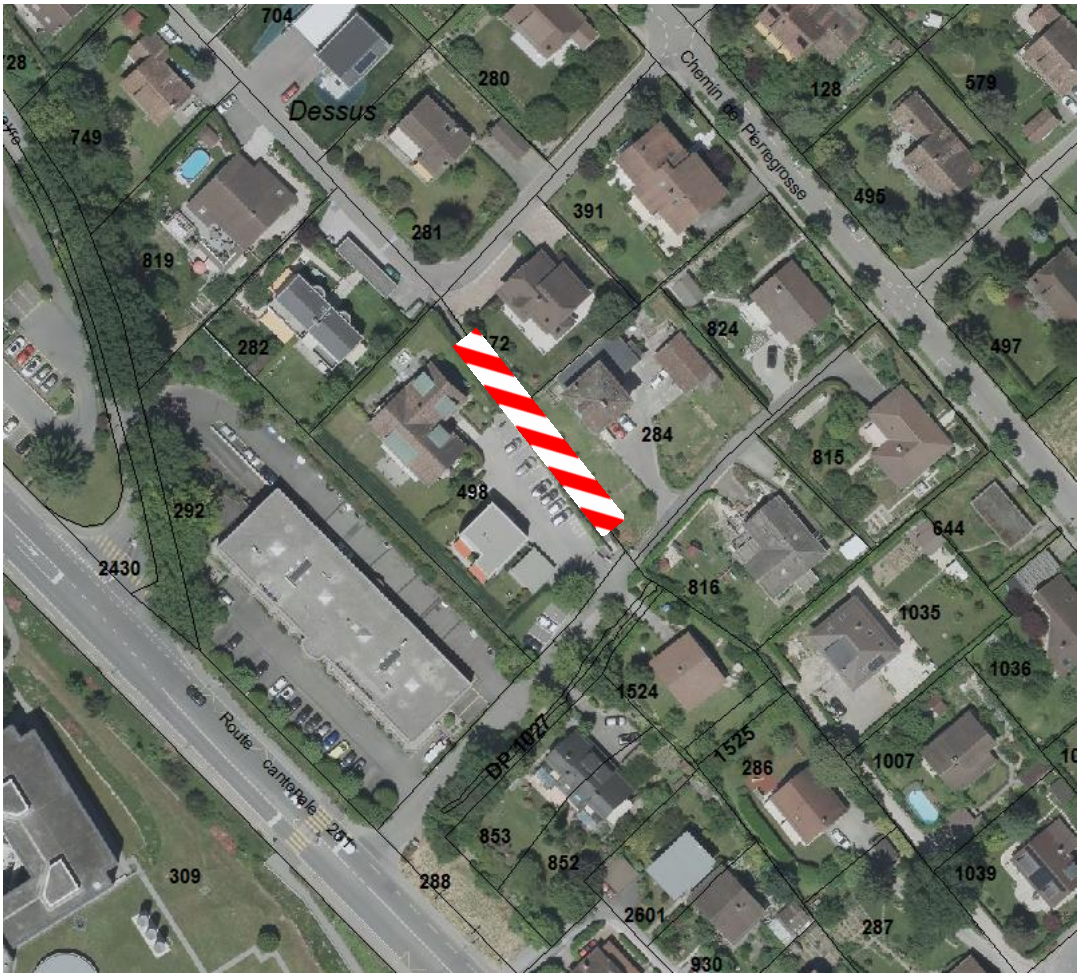
Fermé du 3 mars à mi-avril 2018 pour cause de travaux